



REGIONE DEL VENETO



Autorità d'Ambito Territoriale Ottimale
"Veneto Orientale"

via Einaudi 124 31015 Conegliano (TV) Tel. 0438 413247 Fax 0438 413248

PIANO D'AMBITO

art. 11, Legge n. 36/94
art. 13, Legge Regionale n. 5/98

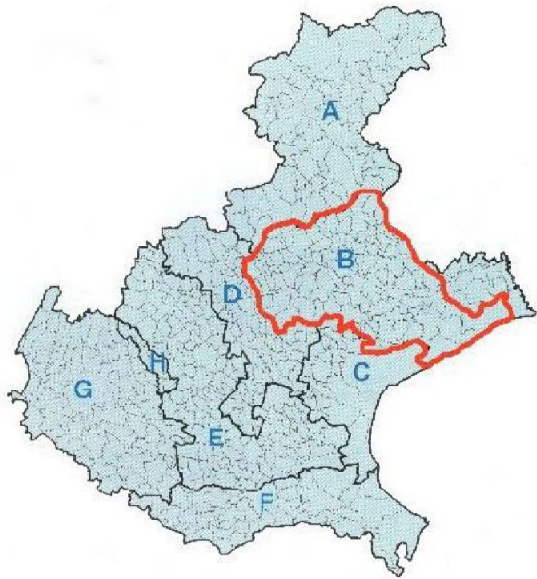

ELABORATO N.

2.12.2

SCALA

1:50.000
originale

FILE

PALU' DEL QUARTIERE DEL PIAVE

PROGETTAZIONE: Raggruppamento temporaneo di imprese:

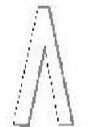

STUDIO
ALTIERI
S.R.L.

CAPO GRUPPO



NET ENGINEERING



BETA
studio
INTER AND NATURAL
DESIGN SERVICES
CONSULTANTS



Getas
petroses
Geologia & Ingegneria

Ing. L. Galli

Dott. G. Dalla Torre

urbanista - pianificatore territoriale

Arch. C. Costa

REV.	DATA	MOTIVO	REDATTO	VERIFICATO	APPROVATO
0	novembre 2003	Prima emissione	-	-	Studio Altieri s.r.l.

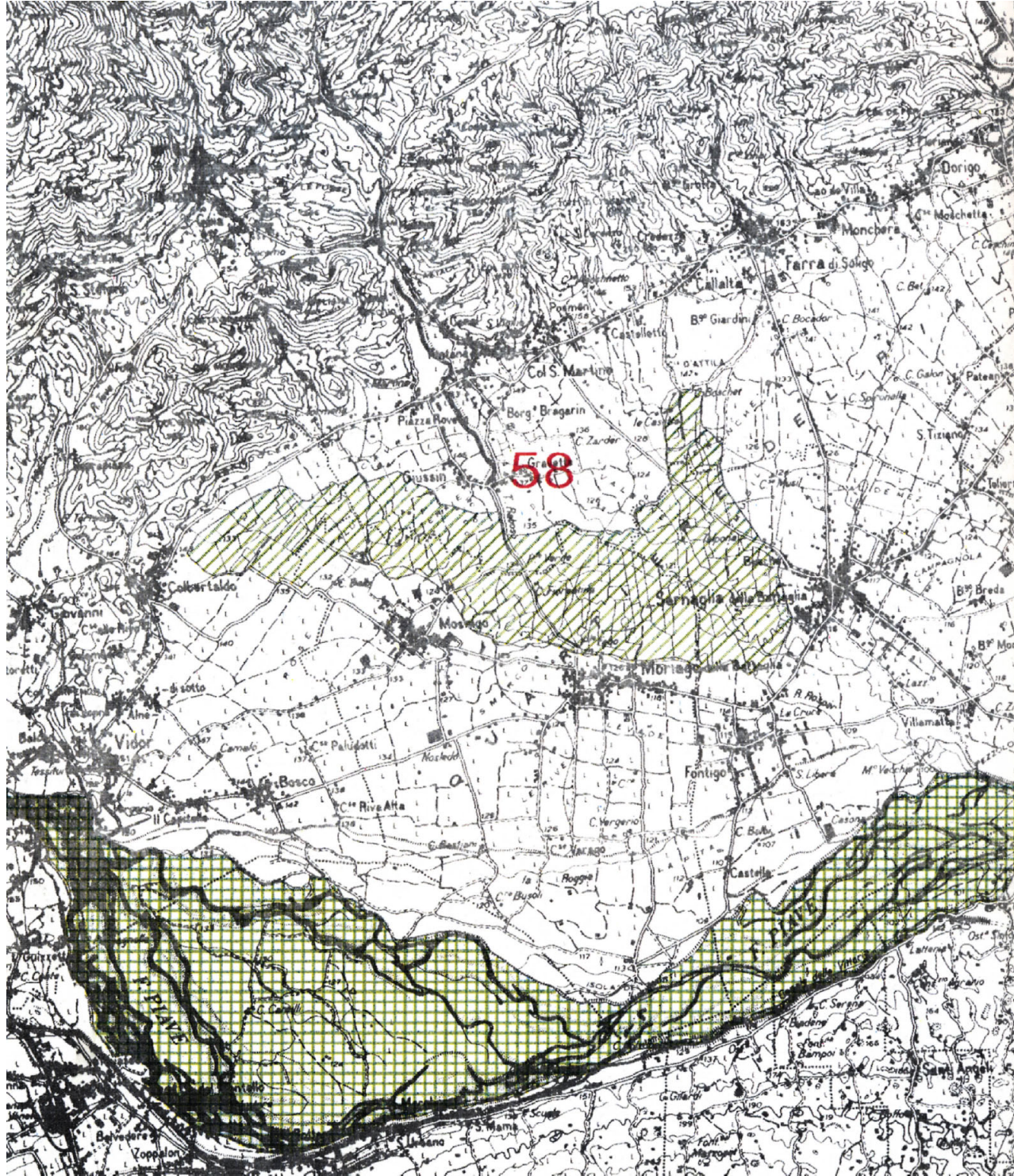

58 PALÙ DEL QUARTIERE DEL PIAVE

Settore
Planiziale

Comuni
Farra di Soligo, Moriago della Battaglia, Sernaglia della Battaglia, Vidor

Province
Treviso

Caratteristiche
Da secoli zona palustre per le risorgive presenti, i palù

hanno acquistato l'attuale aspetto per opera di un'antica bonifica benedettina che verso l'undicesimo secolo trasformò l'acquitrino in un sistema ordinato e molto produttivo di marcite, delimitate da ruscelli regolamentali le cui sponde ospitano relitti di flora micoterma (*Gentiana pneumonanthe*) accanto alle originarie essenze igrofile (farnie, ontani, pioppi, salici, ecc.) e nelle cui acque furono avviate le antesignane pratiche di acquacoltura (anguille, trote, gamberi di fiume, ecc.).

Sup. ha 665,2935

Rif. cart. Tav. 9.58